

CAMPAMENTOS DE VERÁN ESPECÍFICOS PARA PERSOAS CON DISCAPACIDADE | 2024



O TEU MELLOR VERÁN



XUNTA
DE GALICIA

XUNTA DE GALICIA

EDITA:

Xunta de Galicia

Consellería de Política Social e Xuventude
Dirección Xeral de Persoas con Discapacidade
2024

DESEÑO E MAQUETACIÓN:

Pablo Gulín Díaz | Empapelarte

| | |
|---|----|
| PERSOAS DESTINATARIAS_____ | 5 |
| IDADES, DATAS, DESTINOS, ACTIVIDADE E PREZO_____ | 5 |
| REQUISITOS_____ | 6 |
| SERVIZOS OFERTADOS_____ | 6 |
| MODELO DE SOLICITUDE E DE INFORME MÉDICO_____ | 7 |
| PRAZO E LUGARES DE PRESENTACIÓN DE SOLICITUDES_____ | 7 |
| CUSTO DA PRAZA E BONIFICACIÓN_____ | 8 |
| ADXUDICACIÓN E CONFIRMACIÓN DE ASISTENCIA_____ | 8 |
| COMEZO E REMATE DA ESTADÍA_____ | 9 |
| OBRIGAS DAS PERSOAS PARTICIPANTES_____ | 9 |
| DEVOLUCIÓN DE COTAS_____ | 10 |
| INFORMACIÓN_____ | 11 |



O TEU MELLOR VERÁN

250
PRAZAS

10
DÍAS

Permiten gozar, durante **10 días**, dunha estadía socializadora e de convivencia, nun espazo lúdico, humano, integrador, formativo e seguro; mediante o desenvolvemento de actividades dirixidas ao fomento de habilidades sociais, ao contacto coa natureza e o mar, ao coñecemento da propia cultura e á educación para a saúde.

Ofértanse **250 prazas** no Albergue Xuvenil Gandarío de Bergondo (A Coruña), na Residencia de Tempo Libre de Panxón, Nigrán (Pontevedra) e na Residencia de Tempo Libre do Carballiño (Ourense)

PERSOAS DESTINATARIAS

Poden solicitar praza nos campamentos as persoas que teñan recoñecida a condición de persoa con discapacidade, cunha idade comprendida **entre os 11 e os 50 anos** e presenten calquera tipo de limitación e / ou necesidade especial.

IDADES, DATAS, DESTINOS, ACTIVIDADE E PREZO

| IDADE | DATA | DESTINO | ACTIVIDADE | PREZO |
|-----------------|------------------------|------------|-------------------------|-------|
| De 11 a 14 anos | Do 13 ao 22 de xullo | Carballiño | "Aventura na natureza" | 125€ |
| | Do 22 ao 31 de agosto | Gandarío | "Natureza xunto ao mar" | |
| De 15 a 18 anos | Do 22 ao 31 de agosto | Gandarío | "Natureza xunto ao mar" | |
| | Do 3 ao 12 de setembro | Panxón | "Natureza xunto ao mar" | |
| De 19 a 25 anos | Do 2 ao 11 de xullo | Panxón | "Natureza xunto ao mar" | |
| | Do 13 ao 22 de xullo | Carballiño | "Aventura na natureza" | |
| | Do 8 ao 17 de agosto | Gandarío | "Natureza xunto ao mar" | |
| | 5 ao 14 de setembro | Gandarío | "Natureza xunto ao mar" | |
| De 26 a 50 anos | Do 2 ao 11 de xullo | Panxón | "Natureza xunto ao mar" | |
| | Do 2 ao 11 de xullo | Carballiño | "Aventura na natureza" | |
| | Do 8 ao 17 de agosto | Gandarío | "Natureza xunto ao mar" | |
| | Do 3 ao 12 de setembro | Panxón | "Natureza xunto ao mar" | |
| | Do 3 ao 12 de setembro | Carballiño | "Aventura na natureza" | |
| | Do 5 ao 14 de setembro | Gandarío | "Natureza xunto ao mar" | |

REQUISITOS

- » Ter recoñecida unha porcentaxe de discapacidade igual ou superior ao 33%.
- » Ter unha idade comprendida entre os 11 e os 50 anos. Ter cumprida a idade mínima establecida ao inicio da queda e non superar a máxima ao seu remate.
- » Estar empadroados nalgún concello de Galicia.
- » Non padecer enfermidade transmisible con risco de contaxio.
- » Non presentar trastornos que poidan alterar a convivencia durante o transcurso da actividade.
- » Ter unha capacidade mínima de comunicación e de participación nas actividades que se van desenvolver.
- » Ter unha mobilidade acorde coas características da instalación que solicita.

SERVIZOS OFERTADOS

- » Aloxamento en albergue ou residencia, segundo o destino solicitado.
- » Manutención en réxime de pensión completa.
- » Programa de actividades de animación sociocultural.
- » Material necesario para a actividade.
- » Equipo técnico de persoal especializado en animación sociocultural, actividades de tempo libre e náuticas.
- » Atención sanitaria de primeiros auxilios e seguro de accidentes.

PRAZO E LUGARES DE PRESENTACIÓN DE SOLICITUDES

Prazo de presentación: desde o 17 ao 30 de abril



MODELO DE SOLICITUDE E DE INFORME MÉDICO

Para participar nos campamentos deben de utilizarse os modelos oficiais de solicitude e de informe médico, accesibles na páxina web:



<https://politicassocial.xunta.gal/>

As solicitudes, acompañadas do informe médico, presentaranse **preferiblemente por vía electrónica** a través do formulario normalizado dispoñible na sede electrónica da Xunta de Galicia, <https://sede.xunta.gal/detalle-procedemento?codtram=PR004A>, dirixíndoas á Dirección Xeral de Persoas con Discapacidade da Consellería de Política Social e Xuventude e indicando no asunto relacionado "CAMPAMENTOS DISCAPACIDADE 2024".

Para a presentación electrónica poderá empregarse calquera dos mecanismos de identificación e sinatura admitidos pola sede electrónica da Xunta de Galicia, incluído o sistema de usuario/a e clave Chave365 (<https://sede.xunta.gal/tramites-e-servizos/chave365>).

Opcionalmente, poderanse presentar presencialmente en calquera dos lugares e rexistros establecidos na normativa reguladora do procedemento administrativo común, dirixíndose ao seguinte enderezo:

Consellería de Política Social e Xuventude
Dirección Xeral de Persoas con Discapacidade

Avda Fernando de Casas Novas, 35
 15781 Santiago de Compostela



CUSTO DA PRAZA E BONIFICACIÓN

As persoas participantes deberán **ingresar a cantidade establecida**, nos termos que se lle indiquen ao notificarlle a concesión da praza.

En todo caso, establécense unha serie de descontos, que en ningún caso son acumulables:

- » **50%** para membros de **familia** que teñan o título de **numerosa**.
- » **50%** para familias que teñan o certificado de recoñecemento da condición de **familia monoparental** expedido pola Consellería de Política Social e Xuventude.
- » **25%** para as persoas usuarias do **Carné xove**. Para poder aplicar o desconto, a persoa beneficiaria deberá ser titular do Carné xove, vixente, no momento de efectuar o pagamento.

No caso de acollerse a algunha destas condicións terase que acompañar coa solicitude o documento acreditativo (copia do título de familia numerosa, do documento acreditativo da condición de familia monoparental ou do carné xove en vigor, segundo proceda).

ADXUDICACIÓN E CONFIRMACIÓN DE ASISTENCIA

As solicitudes serán valoradas por unha comisión composta por representantes da Dirección Xeral de Persoas con Discapacidade, de acordo cos seguintes **criterios**:

- » Participación no programa en anos anteriores
.....
- » Lugar de residencia

Terán preferencia as persoas que:

- » Non participasen neste programa en anos anteriores
.....
- » Residan habitualmente no domicilio familiar

No caso de empate, a adxudicación das prazas farase por orde de entrada da solicitude.

As persoas seleccionadas comunicarán no prazo máximo de 5 días hábiles, contados desde o seguinte ao da recepción da notificación, a aceptación ou renuncia á praza no modelo que se lles facilite para o efecto.



COMEZO E REMATE DA ESTADÍA

A incorporación á instalación na que se vai levar a cabo o campamento será por conta da persoa interesada o día de inicio da quenda correspondente, **entre as 16.00 horas e as 19.00 horas**; fóra dese horario non se admitirá a ningún.

Ao remate da quenda, ou no suposto de abandono da actividade antes de que finalice, será responsabilidade dos pais/nais ou titores/as legais a recollida e traslado da persoa participante ao seu domicilio, así como os gastos que por tal causa se ocasionen.

OBRIGAS DAS PERSOAS PARTICIPANTES

- » Incorporarse á actividade e regresar polos propios medios e nos prazos establecidos.
- » Non abandonar a actividade sen a autorización por escrito da persoa responsable.
- » Respetar as normas establecidas polo persoal responsable da actividade, as normas de réxime interior das respectivas instalacións e, en xeral, as establecidas pola lexislación vixente na materia.
- » Abandonar a actividade acompañado dos seus responsables, no caso de non adaptarse ás condicións que se requiren para o desenvolvemento do campamento, tanto as derivadas da actividade en si como as da súa propia actitude, ou de darse circunstancias que impidan o transcurso da estadía co resto dos compoñentes do grupo.

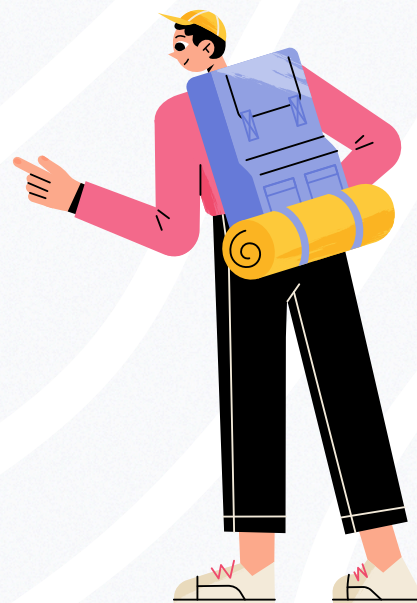

DEVOLUCIÓN DE COTAS

Se unha vez obtida a praza e aboado o prezo correspondente, a persoa interesada non puidese asistir á actividade, só terá dereito á devolución deste, nos casos e polas causa seguintes:

- a.** Renuncia á praza comunicada por escrito sempre e cando solicite a devolución da cantidade aboada polo menos 7 días hábiles antes do inicio da actividade.
- b.** Anulación da actividade ou non prestación do servizo por causas non imputables á persoa interesada.
- c.** Ingreso hospitalario, causa médica grave ou diagnóstico positivo en Covid-19 que afecte á persoa con discapacidade e lle impida incorporarse ao campamento, que deberá acreditarse con informes médicos e/ou do hospital no que estea ingresado a persoa con discapacidade, ou coa certificación do resultado da proba da Covid-19.
- d.** Falecemento ou enfermidade grave dun familiar de ata 2º grao. Esta causa debe estar acreditada con informes médicos e/ou do hospital onde estea ingresado o familiar ou co certificado de defunción, de ser o caso.
- e.** Abandono da actividade por calquera dos motivos recollidos na letra c), sempre e cando non teña transcorrido máis do 50 por cento dos días de duración do campamento.

Serán denegadas todas aquelas solicitudes de devolución de cota que non sexan presentadas coa antelación mínima sinalada no apartado a), cando non concorra ningunha das causas antes citadas.

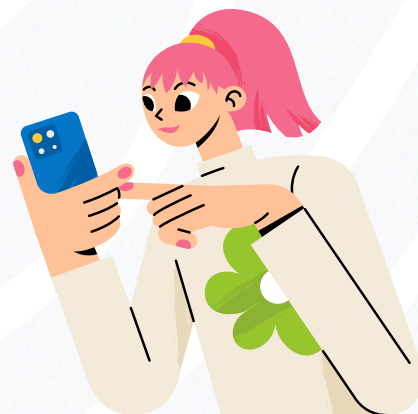

INFORMACIÓN

- » Para información sobre a xestión do programa, a remisión de documentación, a valoración de solicitudes e a adxudicación de prazas



Pódense dirixir ao Servizo de Programas para a Discapacidade, da Dirección xeral de Persoas con Discapacidade, teléfonos:

981 547 399 | 981 544 640

programas.discapacidade@xunta.gal



- » Para información xeral:

Ao número **900 333 666** do Teléfono Social de forma gratuíta.

- » Aos servizos de Dependencia e Autonomía Persoal das xefaturas territoriais situados en:

A CORUÑA

Rúa Concepción Arenal, nº 7-9 - 15006. A Coruña.
Teléfono **881 881 528**

LUGO

Rúa Serra de Ancares, nº 68 baixo - 27003. Lugo.
Teléfono **982 889 132**

OURENSE

Rúa Sáenz Diez, nº 33 - 32003. Ourense.
Teléfono **988 386 928**

VIGO

Rúa Concepción Arenal, nº 8, 1º andar - 36201. Vigo.
Teléfono **886 218 265**

- » Aos servizos de Xuventude e Voluntariado das xefaturas territoriais da Consellería de Política Social e Xuventude

- » Aos servizos sociais comunitarios dos concellos

- » Aos servizos sociais dos centros sanitarios



XUNTA
DE GALICIA