Viñetas desde o Atlántico
A Coruña 2025
11 a 17 de agosto
Concello da Coruña
XUNTA DE GALICIA
Deputación DA CORUÑA
Estrella Galicia
VIÑETAS DESDE O ATLÁNTICO

VIÑETAS EXPO

KIOSCO ALFONSO

VIÑETAS E DECIBELIOS

Mostra que acolle seis exposicións individuais:

- **Víctor Coyote (Madrid)**
- **Azagra e Revuelta (Barcelona)**
- **Miguel B. Núñez (Madrid)**
- **Magius (Murcia)**
- **Cols (Olivia e Clara Cábez) (Madrid)**
- **Don Rogelio J. (Valencia)**

11 de agosto a 28 de setembro

SALA PALEXCO

QUINO NA MÚSICA

Quino (Arxentina)

ASTRO RATO

Fermin Solís (Cáceres)

11 de agosto a 21 de setembro

PALACIO MUNICIPAL MARÍA PITA

CASTELAO EN BD

Inacio e **Iván Suárez** (Galicia)

11 de agosto a 28 de setembro

VISITA GUIADA Á EXPOSICIÓN CASTELAO EN BD

Inacio e **Iván Suárez** (Galicia)

12 de agosto ás 12:00 h

CASA DA CULTURA SALVADOR DE MADARIAGA

PREMIOS CASTELAO 2024

Sandra Lodi e **Laura Suárez** (Galicia)

11 de agosto a 28 de setembro

HISTORIAS DA HISTORIA

Rubén Rial (Galicia)

11 de agosto a 28 de setembro

EXPOFANZINES AUTOBÁN (NA BIBLIOTECA DE ESTUDOS LOCAIS)

Colectiva (ámbito estatal)

11 de agosto a 21 de setembro

VISITA GUIADA Á EXPOSICIÓN XIX PREMIOS CASTELAO

Sandra Lodi e **Laura Suárez**

13 de agosto ás 12:00 h

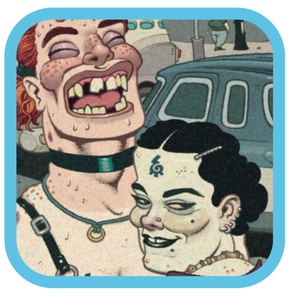

CASA MUSEO PICASSO

WOBBLY

Dave Cooper (Canadá)

11 de agosto a 28 de setembro

FÓRUM METROPOLITANO

LE MONDE SANS FIN

Christophe Blain (Francia)

11 de agosto a 21 de setembro

EXPOS PARALELAS

CIRCO DE ARTESÁNS
DITIRAMBOS

Joana Afonso, **Ricardo Baptista**, **André Caetano**, **Raquel Costa**, **Nuno F. Cancelinha**, **Diogo Carvalho**, **Francisco Ferreira**, **Sónia Mota**, **Sofia Neto**, **Carla Rodrigues** (Portugal)

11 de agosto a 2 de setembro

BAR 13
LA BANDA SONORA DE MI VIDA

Alex Orbe (Biscaia)

11 de agosto a 28 de setembro

CERVEZOTECA MALTE (RÚA GALERA)
¿QUÉ HOSTIAS HAY DE COMER?

Paula Esteban (Galicia)

11 de agosto a 28 de setembro

PULPEIRA DE MELIDE
PULPOS DO CÓMIC

Colectiva internacional

Permanente

BIBLIOGRÁFICAS

BIBLIOTECAS MUNICIPAIS ÁGORA, CASTRILLÓN, DURÁN LORIGA, MONTE ALTO, OS ROSALES, SAGRADA FAMILIA
EN CLAVE DE VIÑETA

(Mostra con seis exposicións de banda deseñada e novela gráfica)

11 de agosto a 21 de setembro

BIBLIOTECA FÓRUM METROPOLITANO
VIÑETAS PARA UN MUNDO MELLOR: BD SOSTIBLE

11 de agosto a 21 de setembro

VIÑETAS

RúaBD

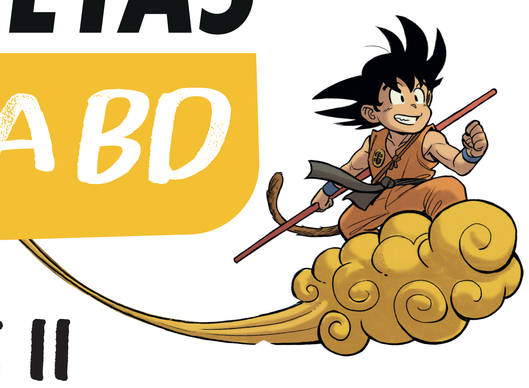

LUNS 11

18:00 INAUGURACIÓN

21:00 SHOW

Concerto gráfico **Don Rogelio J**

MARTES 12

11:00 RúaBD

Charla «'Con voz propia: historias del yo'. Situación das mulleres no sector da BD», con **Marika Vila**, **Montse Mazorriaga** e **Sara Jotabé**
En colaboración coa Sectorial del Cómic

12:00 RúaBD

Presentación de *A tese de Margot*, por **Alba Ceide** e **Óscar Losada**
En colaboración con Komic Librería

13:00 RúaBD

Presentación de *¿Es una bruja?*, por **Raquel Gu**
En colaboración con Garbuix Books

17:00 RúaBD

Sinaturas: **Marika Vila**, **Montse Mazorriaga**, **Sara Jotabé**, **Don Rogelio J**, **Inacio** e **Iván Suárez**

18:30 PRO

Charla «A internacionalización do cómic español, pola Sectorial del Cómic. O proxecto WILDCAT de ENCRE», con **Alejandro V. Casasola Medina** (presidente) e **Emilio Gonzalo Mallo** (secretario)
En colaboración coa Sectorial del Cómic

19:30 PRO

Charla «Crowdfunding aplicado á autoedición», por **Jordi Bayarri**
En colaboración con Anillo de Sirio

20:30 PRO

Presentación do proxecto *Tebeos a Una*, por **Pedro Medina**
En colaboración con Fandogamia Editorial

MÉRCORES 13

11:00 RúaBD

Presentación *Historias do páramo*, por **Alexandre Senande** e **Pjota**
En colaboración con Komic Librería

12:00 RúaBD

Presentación de *Sentinelas da lúa carmesí* e *Sentinelas no limiar das tebras*, por **Andrés Castro**, **Ozo Perozo** e **Alexandre Senande**. Presenta **Pepe Coira**.
En colaboración con Komic Librería

17:00 RúaBD

Sinaturas: **Dave Cooper**, **Don Rogelio J**, **Magius**

18:30 PRO

Charla «O futuro do cómic nun mundo artificial», por **Alberto Carceller**
En colaboración con Eldritch Gate

19:30 MINI

Contacómic, con **Juan Rodríguez**.
A partir de 3 anos.
En colaboración con Galgo Azul

XOVES 14

11:00 RúaBD

Charla *«Pedro Pico & Pico Vena. Historias del punk»*, por **Carlos Azagra** e **Encarna Revuelta**

12:00 RúaBD

Charla «Ética, respecto e compromiso na edición de cómics», por **Emilio e Iris Bernárdez**
En colaboración con Ediciones La Cúpula

13:00 RúaBD

Charla «Cómic & Rock en Malasaña», por **Clara** e **Olivia Cábez** e **Miguel B. Núñez**

17:00 RúaBD

Sinaturas: **Dave Cooper**, **Magius**, **Clara e Olivia Cábez**, **Miguel B. Núñez**, **Víctor Coyote**, **Carlos Azagra** e **Encarna Revuelta**

18:30 RúaBD

Presentación de *A mansión misteriosa*, con **Marcos B.**
En colaboración con Demo Editorial

19:30 RúaBD

Presentación de *Muérdete la lengua*, por **Dave Cooper**
En colaboración con Ediciones La Cúpula

VENRES 15

12:30 PRO

Encontro con **Dave Cooper**

17:00 RúaBD

Sinaturas: **Magius**, **Clara e Olivia Cábez**, **Fermín Solís**, **Miguel B. Núñez**, **Víctor Coyote**, **Carlos Azagra** e **Encarna Revuelta**

18:30 RúaBD

Charla «Cómic: unha cuestión de sintaxe gráfica», por **Sandra Hernández**
En colaboración con Bang & Mamut

19:30 RúaBD

Charla «Atlántida: mito, historia e ficción», por **Manuel Veiga**
En colaboración con Serendipia Editorial

SÁBADO 16

11:00 RúaBD

Charla «Making of de *O segredo da serpe*», por **Abel Alves**
En colaboración con Demo Editorial

11:30 RúaBD

Presentación da webserie de animación *O búnker*, por **Abel Alves**
En colaboración con Demo Editorial

12:30 RúaBD

Sinaturas: **Magius**, **Clara e Olivia Cábez**, **Fermín Solís**, **Miguel B. Núñez**, **Víctor Coyote**, **Carlos Azagra** e **Encarna Revuelta**

17:00 RúaBD

Presentación de *¡Astrid!*, por **Arkaitz González**
En colaboración con Fandogamia Editorial

18:00 RúaBD

Presentación do selo *Label 619*, por **Ricardo Esteban**
En colaboración con Nuevo Nueve

19:00 RúaBD

Presentación de *Encías quemadas*, por **Natalia Velarde**. Presenta **Fermín Solís**.
En colaboración con Penguin Random House

20:00 RúaBD

Charla «Facer BD en Portugal: da idea á impresión», con **Marcos Farrajota**, **Raquel Costa** e **Nuno F. Cancelinha**

DOMINGO 17

12:00 RúaBD

Charla «Superheroes en crise», por **Martín Losada**
En colaboración con Alita Cómics

13:00 RúaBD

Charla «Heroínas, narrativas e ficcións. De Peppa Pig a Wonder Woman», por **Xan Eguía**
En colaboración con Alita Cómics

17:00 RúaBD

Aprende a xogar a *One Piece!*
A partir de 8 anos.
Inscrición no stand 31.
En colaboración con Eldritch Gate

18:30 RúaBD

Pokémon: das páxinas ás cartas
Inscrición no stand 17.
En colaboración con Astora Cómics

20:00 RúaBD

Charla «Ilustrando o fenómeno danmei», por **Miriam Iglesias Pérez**
En colaboración con Astora Cómics

Consulta o programa completo de sinaturas na web do festival

vinetasdesdeoatlantico.com

VIÑETAS PRO

MARTES 12

18:30 Carpa RúaBD

Charla «A internacionalización do cómic español, pola Sectorial del Cómic O proxecto WILDCAT de ENCRE», con Alejandro V. Casasola Medina (presidente) e
Emilio Gonzalo Mallo (secretario).
En colaboración coa Sectorial del Cómic

19:30 Carpa RúaBD

Charla «Crowdfunding aplicado á autoedición», por **Jordi Bayarri**.
En colaboración con Anillo de Sirio

20:30 Carpa RúaBD

Presentación do proxecto *Tebeos a Una*, por **Pedro Medina**.
En colaboración con Fandogamia Editorial

MÉRCORES 13

11:00 Biblioteca Municipal de Estudos Locais

Obradoiro «*Espada y pluma*: creación dun cómic histórico», por **Jorge Esteban Urabayen**. Duración: 3 horas. En colaboración coas Bibliotecas Municipais. Inscrición desde 7 días antes na web de Bibliotecas

18:30 Carpa RúaBD

Charla «O futuro do cómic nun mundo artificial», por **Alberto Carceller**.
En colaboración con Eldritch Gate

XOVES 14

12:00 Biblioteca Municipal de Estudos Locais

Obradoiro de deseño e debuxo de personaxes e análise de portafolios enfocado á presentación editorial profesional, por **Adrián Prado**. Duración: 2 horas.
En colaboración con Librería Tótem
Inscrición en liña desde 7 días antes na web de Bibliotecas

VENRES 15

10:00 Circo de Artesáns

Revisión de portafolios por editores
Revisión de proxectos de cómic a cargo de editores presentes no festival.
Actividade gratuíta aberta a profesionais e estudantes de arte. Prazo de inscrición aberto desde o 18 ao 25 de xullo.
Con inscrición previa en vinetasdesdeoatlantico.com

12:30 Carpa RúaBD

Encontro con **Dave Cooper**

SÁBADO 16

21:00 Circo de Artesáns

Encontro sectorial.
Encontro para profesionais do sector.
Entrada con invitación

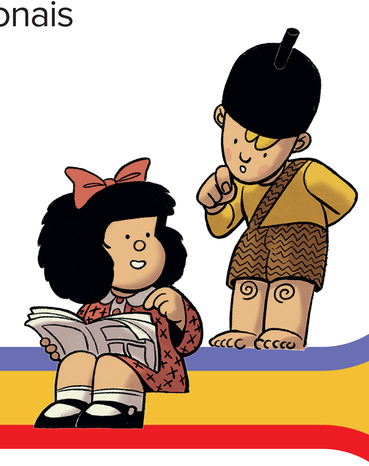

VIÑETAS MINI

VENRES 8

18:00 Biblioteca Municipal Ágora

«O contacómic», con **Pablísimo**. Inscrición desde 7 días antes na web de Bibliotecas

LUNS 11

12:30 Biblioteca Municipal Durán Loriga

«O contacómic», con **Pablísimo**. Inscrición desde 7 días antes na web de Bibliotecas

MARTES 12

12:00 Sala Municipal Palexco

Obradoiro de iniciación ao fanzine, por **Autobán**. A partir de 6 anos.
En colaboración con Autobán. Inscrición no stand 19

18:00 Sala Municipal Palexco

Obradoiro de cómic «Elixe (ou non) a túa propia aventura», por **Diego Burdío** 8 a 16 anos.
En colaboración con GP Ediciones. Inscrición no stand 5

MÉRCORES 13

12:00 Biblioteca Municipal Castrillón

«O contacómic», con **Pablísimo**. Inscrición desde 7 días antes na web de Bibliotecas

18:00 Biblioteca Municipal Os Rosales

«O contacómic», con **Pablísimo**. Inscrición desde 7 días antes na web de Bibliotecas

19:30 Carpa RúaBD

Contacómic, con **Juan Rodríguez**.
A partir de 3 anos.
En colaboración con Galgo Azul.
Inscrición no stand 35

XOVES 14

12:00 Sala Municipal Palexco

Obradoiro «Con permiso de Quino. Aprende a debuxar a Mafalda», por **Alberto Díaz** 7 a 9 anos.
Inscrición vinetasdesdeoatlantico.com

13:00 Sala Municipal Palexco

Obradoiro «Con permiso de Quino. Aprende a debuxar a Mafalda», por **Alberto Díaz** 10 a 11 anos.
Inscrición vinetasdesdeoatlantico.com

17:00 Sala Municipal Palexco

Obradoiro «Con permiso de Quino. Aprende a debuxar a Mafalda», por **Alberto Díaz** A partir de 12 anos.
Inscrición vinetasdesdeoatlantico.com

VENRES 15

12:00 Sala Municipal Palexco

Obradoiro infantil «Astro-Rato», por **Fermín Solís**
Inscrición vinetasdesdeoatlantico.com

VIÑETAS SHOW

LUNS 11

21:00 Carpa RúaBD

Concerto gráfico **Don Rogelio J**
Entrada gratuíta.

MÉRCORES 13

19:00 Teatro Colón

Cinema: *Quinografía*.
Entrada gratuíta.

21:30 Teatro Colón

Viñetas Late Night «Música & BD». Programa de entrevistas en directo cos autores invitados **Magius**, **Fermín Solís** e **Don Rogelio J.**
Presentado por **Neves Rodríguez** e coa música de **David L. H.**
Entrada gratuíta.

XOVES 14

21:00 Teatro Colón

Concerto ilustrado coa banda **Hombre Tigre** e as ilustracións en directo de **Anabel Colazo** e **Raquel Montero**.
En colaboración con Autobán.
Entrada gratuíta.

23:30 Sala Mardi Gras

Cols DJ Set (**Clara e Olivia Cábez**).
Entrada gratuíta.

VENRES 15

21:00 Teatro Colón

Concerto gráfico de **Víctor Coyote**.
Entrada gratuíta.